**> Construire l'accessibilité de tous implique d'agir sur tous les maillons de la chaîne de déplacement.**

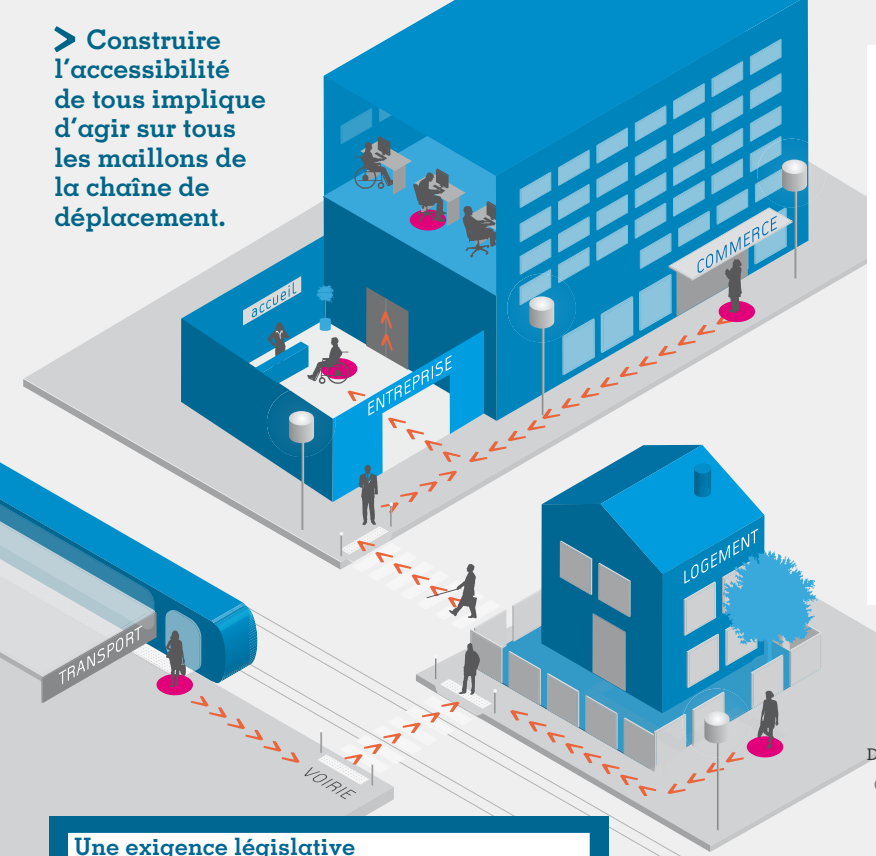


## Une exigence législative

La loi du 11 février 2005 a créé une dynamique nouvelle en faveur de l'accessibilité de « *tous à tout* » en mettant en avant deux aspects :

1 > L'accessibilité pour tous, sans aucune exclusion, et pour tout type de handicap.

2 > L'accessibilité de tous à l'ensemble de la chaîne de déplacement.

# > L'accessibilité, un enjeu majeur pour garantir l'égalité des chances

**Parce qu'elle améliore la qualité de vie de tous les citoyens,** en anticipant sur les conséquences de l'allongement de l'espérance de vie, l'accessibilité bénéficie à tous et en particulier, aux plus vulnérables d'entre nous. Favoriser l'accessibilité des entreprises comme de la voirie, des espaces publics, des transports, des logements et des bâtiments publics, c'est permettre aux personnes en situation de handicap de travailler, de participer à la vie sociale et culturelle et d'être autonome.

**C'est aussi développer une vraie qualité d'usage pour tous.**

inovAccess GRENOBLE 2013 >

contactez-nous :

**ESPACE INFORMATION INOVACCESS**
La Conciergerie Bouchayer-Viallet
155, cours Berriat - 38000 Grenoble

**UN CHARGÉ D'OPÉRATION À VOTRE ÉCOUTE**
tél. : 04 76 23 20 93
mél : pierre.revol@inovaccess-grenoble.com

**UN SITE WEB POUR VOUS INFORMER**
**www.inovaccess-grenoble.com**

treizeavril★ - JEUDIMIDI - Crédit photos : Gamma - Ville de Grenoble - DR- Ne pas jeter sur la voie publique

inovAccess GRENOBLE 2013 > Imagine une ville toute accessible de la cité à l'entreprise

+ sur : www.inovaccess-grenoble.com

## 1 PROJET > Imaginer une ville toute accessible… pour le bien-être de tous !

**Rendre accessible à tous l'ensemble de la chaîne de déplacement, des espaces publics à la voirie, des transports au cadre bâti**, en un mot, de la ville jusqu'aux entreprises : INOVACCESS entend agir concrètement en dessinant une ville plus solidaire où chacun a sa place et peut se déplacer librement…

## 1 AMBITION > « Offrir à toute personne, quel que soit son handicap ou sa déficience, une accessibilité globale et continue, de la ville à l'entreprise »

**Lancé en janvier 2010, INOVACCESS est un projet unique en France,** fruit d'un partenariat original entre l'Agefiph, dont l'action vise à développer l'emploi des personnes handicapées, la Ville de Grenoble, collectivité engagée de longue date en faveur d'une accessibilité exemplaire et le Fiphfp, Fonds pour l'insertion des personnes handicapées dans la fonction publique.

## 1 DÉFI > Mobiliser tous les acteurs concernés

**Réaliser l'accessibilité globale du périmètre INOVACCESS est un vrai défi qui implique d'agir sur tous les maillons de la chaîne de déplacement (voirie, transport et cadre bâti) et donc de mobiliser tous les acteurs concernés.**

D'ores et déjà :

- les acteurs publics et institutionnels concernés se mobilisent
- des partenaires sociaux et associatifs soutiennent le projet
- des employeurs s'engagent dans la démarche

## 2 PRIORITÉS

### > Soutenir les entreprises et les employeurs publics

**L'Agefiph et le Fiphfp offrent aux employeurs publics et privés (de + de 10 salariés)** un conseil personnalisé, un diagnostic d'accessibilité et un avant-projet architectural pris en charge à 100 %, ainsi qu'une contribution aux travaux pour mettre en accessibilité leurs locaux professionnels.

### > Agir sur la voirie, les espaces publics et les transports

**En lien étroit avec les partenaires en charge des espaces publics et du transport, la Ville de Grenoble réalise un audit complet de l'accessibilité de la voirie**. Elle s'engage à réaliser les travaux nécessaires - notamment des travaux ponctuels permettant l'accès à certaines PME / PMI - dans le cadre de son plan pluriannuel de mise en accessibilité des espaces publics, pour assurer la continuité de la chaîne des déplacements sur le périmètre du projet.

**2010 >**
**2011 >**
**2012**

## 3 QUARTIERS

Le projet INOVACCESS couvre trois quartiers contigus de la ville de Grenoble qui constituent un bassin d'emploi important

- Un quartier accueillant des activités industrielles et commerciales traditionnelles : **Berriat/Bouchayer-Viallet**
- Un quartier d'affaires moderne : **Berriat/Europole**
- Un quartier en plein devenir regroupant des entreprises high tech et de nombreux instituts de recherche : **Presqu'Ile scientifique**

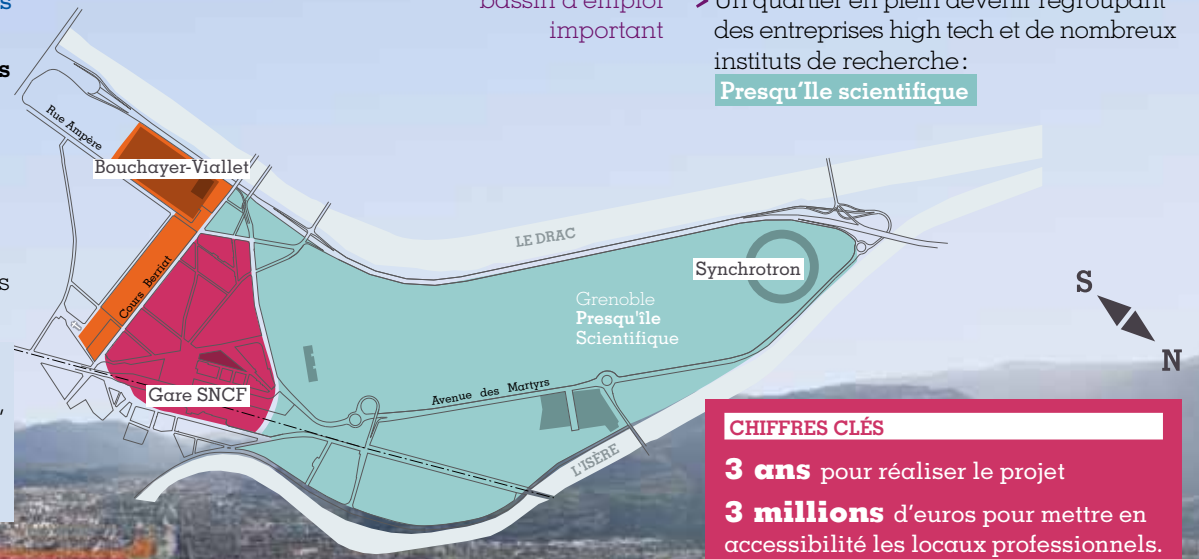


**CHIFFRES CLÉS**

**3 ans** pour réaliser le projet

**3 millions** d'euros pour mettre en accessibilité les locaux professionnels.

**74 employeurs** privés et publics concernés (+ de 10 salariés)

**286 hectares**

**14 000 emplois** sur le périmètre